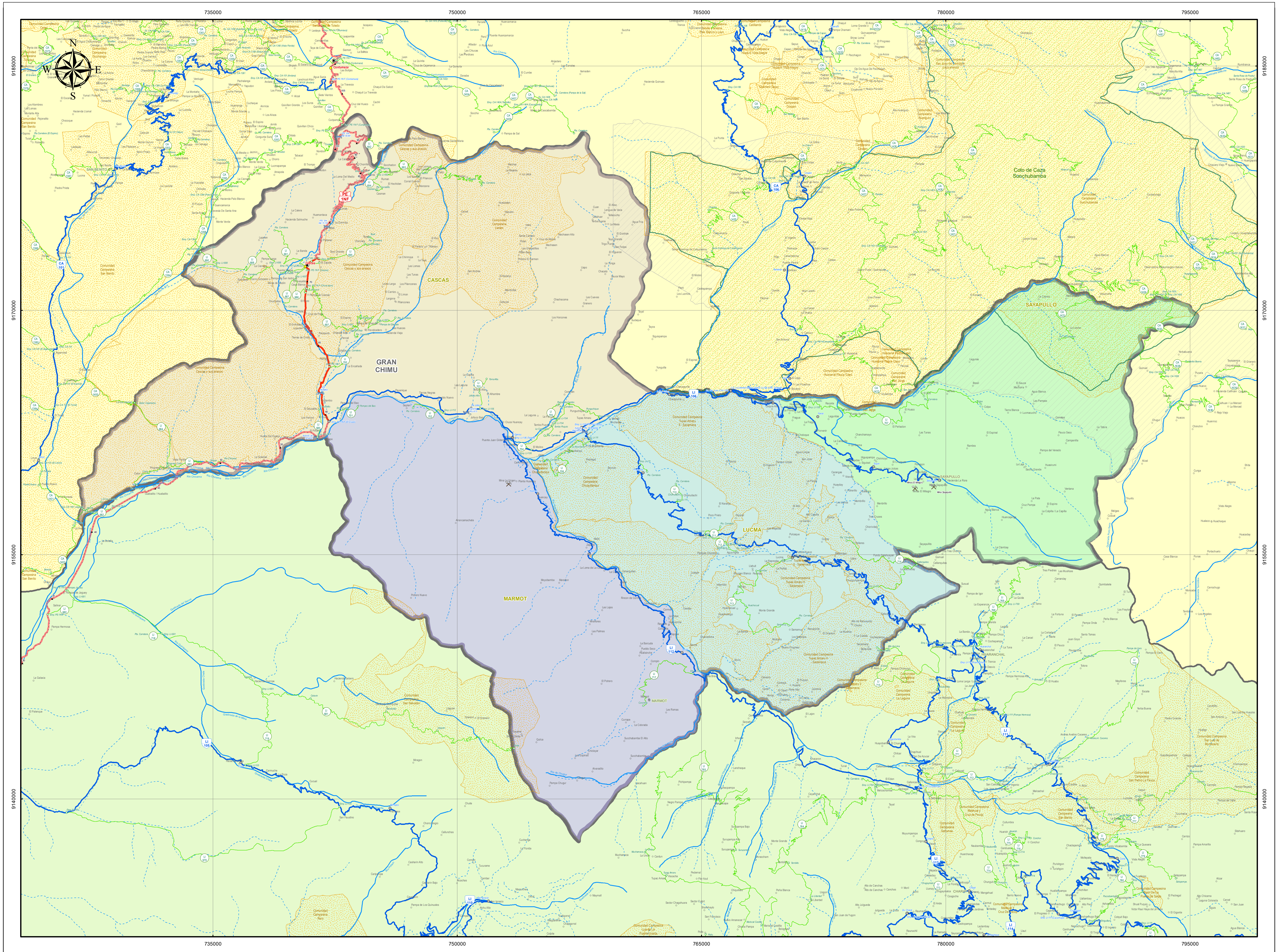
735000
750000
765000
780000
795000
9185000
9170000
9155000
9140000
N
S
E
W
GRAN CHIMU
CASCAS
LUCMA
MARMOT
SAYAPULLO
Coto de Caza Sunchubamba
Contumaza
Cascas
HUARANCHAL
CHARAT
SAN BENITO
PE 1NF
CA 101
CA 106
LI 105
LI 106
LI 110
LI 111
LI 112
LI 113
LI 114
Comunidad Campesina Cascas y sus anexos
Comunidad Campesina Lleden
Comunidad Campesina Tupac Amaru II - Sacamaca
Comunidad Campesina Chuquillanqui
Comunidad Campesina San Benito
Comunidad Campesina San Salvador
Comunidad Campesina Sunchubamba
Comunidad Campesina Huacanal Pauca Cepo
Comunidad Campesina La Laguna
Comunidad Campesina Nary
Río Chicama
Río Cospan
Río Sayapullo
Río Huancay
Río de Chugur
Río Quirripano
Quebrada Chala
Quebrada del Sauco
Quebrada de la Mina
Río San Jorge
Río Huayco
Quebrada Tambillos
Río Huacaday
Mina La Virgen
Minas El Milagro
Mina Sayapullo

81° W
78° W
75° W
72° W
69° W
0°
3° S
6° S
9° S
12° S
15° S
18° S
ECUADOR
COLOMBIA
BRASIL
BOLIVIA
OCÉANO PACÍFICO
LA LIBERTAD
TUMBES
PIURA
AMAZONAS
LORETO
LAMBAYEQUE
CAJAMARCA
SAN MARTIN
ANCASH
HUANUCO
UCAYALI
PASCO
JUNIN
CALLAO
LIMA
MADRE DE DIOS
HUANCAVELICA
CUSCO
ICA
AYACUCHO
APURIMAC
PUNO
AREQUIPA
MOQUEGUA
TACNA

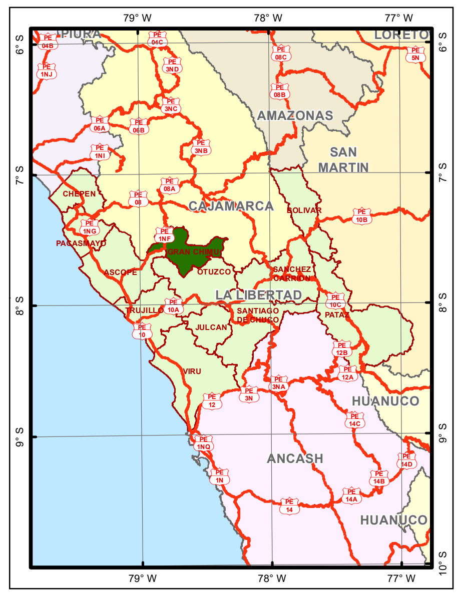
79° W
78° W
77° W
6° S
7° S
8° S
9° S
10° S
PIURA
LORETO
AMAZONAS
SAN MARTIN
CAJAMARCA
CHEPEN
PACASMAYO
ASCOPE
GRAN CHIMU
OTUZCO
SANCHEZ CARRION
BOLIVAR
LA LIBERTAD
TRUJILLO
JULCAN
SANTIAGO DE CHUCO
PATAZ
VIRU
HUANUCO
ANCASH
PE 1NF
PE 1N
PE 10
PE 3N
PE 12
PE 14

LEYENDA

- ● RVN Trayectoria
- ● RVD Trayectoria
- ○ RVV Trayectoria
- ▲ RVN (Km 5)

Red Vial Nacional (Exist.)

Superficie, Via

- Asfaltado, Autopista
- Asfaltado, Doble Via
- Asfaltado, Una Via
- Pav. Rigido, Doble Via
- Pav. Rigido, Una Via
- Pav. Basico, Una Via
- Afirmado, Autopista
- Afirmado, Doble Via
- Afirmado, Una Via
- Sin Afirmar, Una Via
- Adoquinado, Una Via
- Emboquillado, Una Via
- Trocha, Autopista
- Trocha, Una Via
- Base, Autopista
- Base, Una Via
- Sub Base, Autopista
- Red Vial Nacional (Proy.)
- Red Vial Departamental
- Red Vial Vecinal
- IV
- Puente
- Ponton
- Peajes (RVN)
- Abras (RVN)

Ferrocarriles

Tipo, Ferrocarril

- Privado, F. Caripa - Condorcocha
- Privado, F. Santa Clara - Cajamarquilla
- Privado, F. Southern Peru
- Publico, F. Central
- Publico, F. Huancayo - Huancavelica
- Publico, F. Sur Oriente
- Publico, F. Tacna - Arica
- Publico, F. del Sur
- Publico, Metro de Lima - Linea 1
- Estaciones Ferroviarias
- Puentes Ferroviarios

- Aeropuertos
- Aerodromos
- Helipuertos
- Puertos
- Reservas Territoriales
- ANP Nacional
- ANP Regional
- ANP Privada
- Z. Amortiguamiento
- Com. Nativas
- Com. Campesinas
- Restos Arq.
- Camp. Minero
- ▲ C. Departamental
- ◉ C. Provincial
- ◎ C. Distrital
- ○ CC. Poblados
- Zona Urbana

Distritos

GRAN CHIMU

- CASCAS
- LUCMA
- MARMOT
- SAYAPULLO

Provincias

LA LIBERTAD

- GRAN CHIMU
- Departamentos

Sudamerica

Pais

- BOLIVIA
- BRASIL
- CHILE
- COLOMBIA
- ECUADOR
- PERU
- Isla
- Oceano Pacifico
- Rios Principales
- Rios Secundarios
- Lagos_Lagunas
- △ Volcanes

MINISTERIO DE TRANSPORTES Y COMUNICACIONES
Dirección General de Caminos y Ferrocarriles
Dirección de Caminos
E.T. Mapas Viales

LIMA - PERU
2017

1:150,000
0 0.5 1 2 3 4 Km

PERÚ Ministerio de Transportes y Comunicaciones | Viceministerio de Transportes

HOJA VIAL

INVENTARIO VIAL	ESCALA 1:150,000 A2	WGS84 - UTM 17S

SISTEMA NACIONAL DE CARRETERAS	SINAC	CLASIFICADOR DE RUTAS (D.S. N° 011-2016-MTC)

MAPA VIAL DE LA PROVINCIA DE GRAN CHIMU
DEPARTAMENTO DE LA LIBERTAD

DGCF Dirección General de Caminos y Ferrocarriles

Dirección General de Caminos y Ferrocarriles
Dirección de Caminos

Y.R.C.H

Fuente: DGCF, PVN, PVD, GTT, OGPP IGN, INEI, SERNANP, MINEDU	ABRIL DE 2017	LI-11